



**МИНИСТЕРСТВО ПО УПРАВЛЕНИЮ
ИМУЩЕСТВОМ И ГРАДОСТРОИТЕЛЬНОЙ
ДЕЯТЕЛЬНОСТИ ПЕРМСКОГО КРАЯ**

П Р И К А З

19.12.2023

№ 31-02-1-4-2399

┌ Об установлении публичного
сервитута в целях эксплуатации
объектов электросетевого
хозяйства регионального значения

В соответствии со статьей 23, главой V.7 Земельного кодекса Российской Федерации, статьей 3.6 Федерального закона от 25 октября 2001 г. № 137-ФЗ «О введении в действие Земельного кодекса Российской Федерации», пунктом 7 части 1 статьи 3 Закона Пермского края от 01 июля 2009 г. № 463-ПК «О полномочиях органов государственной власти Пермского края в сфере земельных отношений», постановлением Правительства Пермского края от 27 октября 2009 г. № 780-п «Об утверждении Схемы территориального планирования Пермского края», постановлением Правительства Пермского края от 04 августа 2021 г. № 542-п «О внесении изменений в Положение о Министерстве по управлению имуществом и градостроительной деятельности Пермского края, утвержденное постановлением Правительства Пермского края от 15 декабря 2006 г. № 88-п», пунктом 3.43⁷ Положения о Министерстве по управлению имуществом и градостроительной деятельности Пермского края, утвержденного постановлением Правительства Пермского края от 15 декабря 2006 г. № 88-п, приказом Министерства по управлению имуществом и градостроительной деятельности Пермского края от 02 июня 2022 г. № 31-02-1-4-998 «О делегировании права подписи», на основании ходатайства об установлении публичного сервитута уполномоченного представителя публичного акционерного общества «Россети Урал» (далее – ПАО «Россети Урал» (ОГРН 1056604000970, ИНН 6671163413)) от 09 ноября 2023 г. № б/н (вх. № ГУ31-02-1-25-2310 от 21 ноября 2023 г.)

ПРИКАЗЫВАЮ:

1. Установить на 49 (сорок девять) лет в целях эксплуатации объектов электросетевого хозяйства регионального значения ПС 110/35/6 кВ Юго Камск, входящего в состав электросетевого комплекса «Юго-Камск» с кадастровым номером 59:32:0000000:10590 (номер и дата государственной регистрации права № 59-59-14/028/2008-224 от 24 июля 2008 г.), ВЛ-110 кВ Юго-Камск –



Паль от опоры № 1 до опоры № 99 с кадастровым номером 59:32:0000000:11349 (номер и дата государственной регистрации права № 59-59-14/057/2008-021 от 31 июля 2008 г.), публичный сервитут в отношении земельных участков и земель согласно приложению № 1 (далее – Земельные участки, Земли).

2. Утвердить границы публичного сервитута в соответствии с прилагаемым описанием местоположения границ на кадастровом плане территории согласно приложению № 2.

3. Плата за публичный сервитут не устанавливается.

4. Срок, в течение которого использование Земельных участков (их частей), Земли в соответствии с их разрешенным использованием будет невозможно или существенно затруднено, в связи с осуществлением публичного сервитута (при наличии таких обстоятельств): ежегодно с 1 января по 31 декабря (в период плановых (ремонтных) работ).

5. Порядок установления зон с особыми условиями использования территорий и содержание ограничений прав на земельные участки определен Правилами установления охранных зон объектов электросетевого хозяйства и особых условий использования земельных участков, расположенных в границах таких зон, утвержденными Постановлением Правительства Российской Федерации от 24 февраля 2009 г. № 160.

6. ПАО «Россети Урал» привести Земельные участки (их части), Земли в состояние, пригодное для использования в соответствии с видом разрешенного использования, снести инженерное сооружение, размещенное на основании публичного сервитута, в сроки, предусмотренные пунктом 8 статьи 39.50 Земельного кодекса Российской Федерации.

7. Отделу распоряжения земельными участками управления земельных отношений Министерства по управлению имуществом и градостроительной деятельности Пермского края (далее – Министерство) в течение пяти рабочих дней со дня принятия настоящего приказа:

7.1. разместить настоящий приказ на официальном сайте Министерства <https://migd.permkrai.ru/>;

7.2. направить копию настоящего приказа в орган регистрации прав;

7.3. направить копию настоящего приказа в ПАО «Россети Урал», а также сведения о лицах, являющихся правообладателями Земельных участков, сведения о лицах, подавших заявления об учете их прав (обременений прав) на земельные участки, способах связи с ними, копии документов, подтверждающих права указанных лиц на земельные участки.

8. Контроль за исполнением приказа оставляю за собой.

Заместитель министра

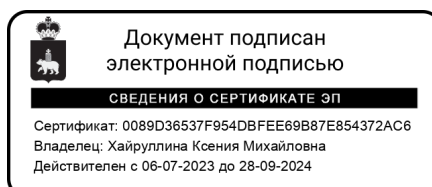

К.М. Хайруллина

Перечень земельных участков (земель),
в отношении которых устанавливается публичный сервитут

№ п.п.	Кадастровый номер земельного участка, адрес или иное описание местоположения таких земельных участков
1	59:32:0100009:24 (край Пермский, р-н Пермский, с/п Юго-Камское, с.п. Юго-Камский, ул. Красная, дом 2а)
2	59:32:0100009:248 (Пермский край, р-н Пермский, с/п Юго-Камское, с.п. Юго-Камский, ул. Красная, дом 4)
3	59:32:0100009:5143 (Пермский край, Пермский район, гор.поселение Юго-Камское, рп. Юго-Камский, ул. Красная, дом 7)
4	59:32:0100009:6564 (Российская Федерация, Пермский край, м.р-н Пермский, с.п. Юго-Камское, п. Юго-Камский, ул. Красная, з/у 2/2)
5	59:32:0100009:6565 (Российская Федерация, Пермский край, м.р-н Пермский, с.п. Юго-Камское, п. Юго-Камский, ул. Красная, з/у 2/1)
6	59:32:0100009:6784 (край Пермский, р-н Пермский, с/п Юго-Камское, с.п. Юго-Камский, ул. Красная, дом 5)
7	59:32:0000000:8476 (Пермский край, Пермский район, на земельном участке расположен объект недвижимости ВЛ-110 кВ Юго-Камск – Паль от опоры № 1 до опоры № 99.)
8	59:32:0000000:8503 (Пермский край, Пермский район, п. Юго-Камский, ВЛ-110 кВ Юго-Камск – Паль от опоры № 1 до опоры № 99)
9	59:32:0000000:14104 (Пермский край, Пермский район, Юго-Камское сельское поселение)
10	59:32:0100009:10 (Российская Федерация, Пермский край, м.р-н Пермский, с.п. Юго-Камское, п. Юго-Камский, ул. Советская, з/у 1а)
11	59:32:0100009:52 (Пермский край, Пермский район, Юго-Камское с/пос., п. Юго-Камский, ул. Маркова, д. 2а)
12	59:32:0100009:478 (край Пермский, р-н Пермский, с/п Юго-Камское, с.п. Юго-Камский, ул. М.Маркова, 6а)
13	59:32:0100009:496 (край Пермский, р-н Пермский, с/п Юго-Камское, с.п. Юго-Камский, ул. М.Маркова, 6а)
14	59:32:0100009:11955 (Пермский край, Пермский район, Юго-Камское с/п, с.п. Юго-Камский)
15	59:32:0100009:13174 (Пермский край, Пермский р-н, Юго-Камское с/п, с.п. Юго-Камский, ул. М.Маркова)
16	59:32:0100009:14095 (Пермский край, м.р-н Пермский, с.п. Юго-Камское, п. Юго-Камский, ул. М.Маркова)
17	59:32:0100009:14096 (Пермский край, м.р-н Пермский, с.п. Юго-Камское, п. Юго-Камский, ул. М.Маркова)
18	59:32:0100009:14097 (Пермский край, м.р-н Пермский, с.п. Юго-Камское, п. Юго-Камский, ул. М.Маркова)
19	59:32:0100009:14098 (Пермский край, м.р-н Пермский, с.п. Юго-Камское, п. Юго-Камский, ул. М.Маркова)

20	59:32:0100009:14099 (Пермский край, м.р-н Пермский, с.п. Юго-Камское , п. Юго-Камский, ул. М.Маркова)
21	59:32:0100009:14100 (Пермский край, м.р-н Пермский, с.п. Юго-Камское , п. Юго-Камский, ул. М.Маркова)
22	59:32:0100009:14101 (Пермский край, м.р-н Пермский, с.п. Юго-Камское , п. Юго-Камский, ул. М.Маркова)
23	59:32:0100009:14102 (Пермский край, м.р-н Пермский, с.п. Юго-Камское , п. Юго-Камский, ул. М.Маркова)
24	59:32:0100009:14103 (Пермский край, м.р-н Пермский, с.п. Юго-Камское , п. Юго-Камский, ул. М.Маркова)
25	59:32:0100009:14104 (Пермский край, м.р-н Пермский, с.п. Юго-Камское , п. Юго-Камский, ул. М.Маркова)
26	59:32:0100009:14106 (Пермский край, м.р-н Пермский, с.п. Юго-Камское , п. Юго-Камский, ул. М.Маркова)
27	59:32:0100009:14113 (Пермский край, м.р-н Пермский, с.п. Юго-Камское , п. Юго-Камский, ул. М.Маркова)
28	59:32:4270001:3 (Пермский край, р-н Пермский, примыкает к юго-западной границе с.п. Юго-Камский)
29	59:32:4270001:23 (Пермский край, Пермский район, Юго-Камское с/п, 0.38 км южнее с.п. Юго-Камский)
30	59:32:4270001:27 (Пермский край, р-н Пермский, с/пос. Юго-Камское, 0.12 км южнее с.п. Юго-Камский)
31	59:32:4270001:56 (край Пермский, р-н Пермский, с/пос. Юго-Камское, с.п. Юго-Камский)
32	59:32:4270001:146 (край Пермский, р-н Пермский, с/п Юго-Камское, с.п. Юго-Камский)
33	59:32:4270001:162 (Пермский край, Пермский район, Юго-Камское с/пос, с.п. Юго-Камский, ул. Молодежная, 16)
34	59:32:4270001:164 (Российская Федерация, Пермский край, м.о. Пермский, п Юго-Камский, ул Есенина, з/у 13)
35	59:32:4270001:165 (Российская Федерация, Пермский край, м.о. Пермский, п Юго-Камский, ул Молодежная, з/у 14)
36	59:32:4270001:167 (Российская Федерация, Пермский край, м.о. Пермский, п Юго-Камский, ул Есенина, з/у 11)
37	59:32:4270001:190 (614526, Российская Федерация, Пермский край, муниципальный округ Пермский, поселок Юго-Камский, ул.Есенина, земельный участок 12.)
38	59:32:4270001:192 (614526, Российская Федерация, Пермский край, муниципальный округ Пермский, поселок Юго-Камский, ул.Крылова, земельный участок 11.)
39	59:32:4270001:193 (614526, Российская Федерация, Пермский край, муниципальный округ Пермский, поселок Юго-Камский, улица Есенина, земельный участок 10.)
40	59:32:4270001:194 (614526, Российская Федерация, Пермский край, муниципальный округ Пермский, поселок Юго-Камский, ул.Крылова, земельный участок 9.)
41	59:32:4270001:214 (614526, Российская Федерация, Пермский край, муниципальный округ Пермский, поселок Юго-Камский, ул.Крылова, земельный участок 12.)
42	59:32:4270001:216 (614526, Российская Федерация, Пермский край, муниципальный округ Пермский, поселок Юго-Камский, ул.Луговая, земельный участок 9.)
43	59:32:4270001:217 (614526, Российская Федерация, Пермский край, муниципальный округ Пермский, поселок Юго-Камский, ул.Крылова, земельный участок 10.)
44	59:32:4270001:219 (614526, Российская Федерация, Пермский край, муниципальный округ Пермский, поселок Юго-Камский, ул.Луговая, земельный участок 7.)
45	59:32:4270001:228 (Пермский край, Пермский район, Юго-Камское с/пос, с.п. Юго-Камский)



46	59:32:4270001:550 (Российская Федерация, Пермский край, м.р-н Пермский, с.п. Юго-Камское, п. Юго-Камский)
47	59:32:0100008:3 (Российская Федерация, Пермский край, м.р-н Пермский, с.п. Юго-Камское, п. Юго-Камский, тер. Сад 6, з/у 1)
48	59:32:0100008:11 (Российская Федерация, Пермский край, м.р-н Пермский, с.п. Юго-Камское, п. Юго-Камский, тер. Сад 6, з/у 11)
49	59:32:0100009:84 (край Пермский, р-н Пермский, с/п Юго-Камское, с.п. Юго-Камский, ул. Логовая, дом 12)
50	59:32:0100009:91 (край Пермский, р-н Пермский, с/п Юго-Камское, с.п. Юго-Камский, ул. Суворова, 82)
51	59:32:0100009:127 (Российская Федерация, Пермский край, м.р-н Пермский, с.п. Юго-Камское, п. Юго-Камский, ул. Мостовая, з/у 44/2)
52	59:32:0100009:317 (край Пермский, р-н Пермский, с/п Юго-Камский, с.п. Юго-Камский, ул. Логовая, дом 13)
53	59:32:0100009:449 (Российская Федерация, Пермский край, м.р-н Пермский, с.п. Юго-Камское, п. Юго-Камский, ул. Мостовая, з/у 25)
54	59:32:0100009:484 (край Пермский, р-н Пермский, с/п Юго-Камское, с.п. Юго-Камский, ул. М.Маркова, 6а)
55	59:32:0100009:489 (край Пермский, р-н Пермский, с/п Юго-Камское, с.п. Юго-Камский, ул. М.Маркова, 6а)
56	59:32:0100009:492 (край Пермский, р-н Пермский, с/п Юго-Камское, с.п. Юго-Камский, ул. М.Маркова, 6а)
57	59:32:0100009:494 (край Пермский, р-н Пермский, с/п Юго-Камское, с.п. Юго-Камский, ул. М.Маркова, 6а)
58	59:32:0100009:498 (край Пермский, р-н Пермский, с/п Юго-Камское, с.п. Юго-Камский, ул. М.Маркова, 6а)
59	59:32:0100009:5329 (Российская Федерация, Пермский Край, м.р-н Пермский, с.п. Юго-Камское, п. Юго-Камский, ул. Мостовая, уч. 22)
60	59:32:0100009:5343 (Российская Федерация, Пермский край, м.р-н Пермский, с.п. Юго-Камское, п. Юго-Камский, ул. Мостовая, з/у 44а)
61	59:32:0100009:5814 (край Пермский, р-н Пермский, гор.поселение Юго-Камское, рп. Юго-Камский, ул. Фрунзе, дом 19)
62	59:32:0100009:5815 (Пермский край, Пермский район, п. Юго-Камский, ул. Фрунзе, д.19а)
63	59:32:0100009:6158 (Пермский край, Пермский район, Юго-Камское с/п, с.п. Юго-Камский, ул. Суворова, 80)
64	59:32:0100009:6317 (Пермский край, Пермский район, с/п Юго-Камское, ул. Мостовая, 45-а)
65	59:32:0100009:11951 (Пермский край, Пермский муниципальный район, Юго-Камское сельское поселение, п. Юго-Камский, ВЛ 110 кВ ТЭЦ-9-Юго-Камск с совместным подвесом ВЛ 110 кВ ТЭЦ-9-Гляденово)
66	59:32:0100009:12838 (Пермский край, Пермский район, Юго-камское с/пос., с.п. Юго-Камский, ул. М.Маркова)
67	59:32:0100009:12850 (Российская Федерация, Пермский край, м.р-н Пермский, с.п. Юго-Камское, п. Юго-Камский, ул. Мостовая, з/у 45б)
68	59:32:0100009:13175 (Пермский край, Пермский р-н, Юго-Камское с/п, с.п. Юго-Камский, ул. М.Маркова)
69	59:32:0100009:13370 (Пермский край, Пермский р-н , Юго-Камское с/п, п. Юго-Камский)
70	59:32:0100009:13710 (Пермский край, Пермский район, пгт. Юго-Камский, ул. М.Маркова)
71	59:32:0100009:13761 (Пермский край, Пермский р-н, Юго-Камское с/п)



72	59:32:0100009:14094 (Пермский край, м.р-н Пермский, с.п. Юго-Камское , п. Юго-Камский, ул. М.Маркова)
73	59:32:0100009:14105 (Пермский край, м.р-н Пермский, с.п. Юго-Камское , п. Юго-Камский, ул. М.Маркова)
74	59:32:0100009:14107 (Пермский край, м.р-н Пермский, с.п. Юго-Камское , п. Юго-Камский, ул. М.Маркова)
75	59:32:0100009:14108 (Пермский край, м.р-н Пермский, с.п. Юго-Камское , п. Юго-Камский, ул. М.Маркова)
76	59:32:0100009:14109 (Пермский край, м.р-н Пермский, с.п. Юго-Камское , п. Юго-Камский, ул. М.Маркова)
77	59:32:0100009:14110 (Пермский край, м.р-н Пермский, с.п. Юго-Камское , п. Юго-Камский, ул. М.Маркова)
78	59:32:0100009:14111 (Пермский край, м.р-н Пермский, с.п. Юго-Камское , п. Юго-Камский, ул. М.Маркова)
79	59:32:0100009:14112 (Пермский край, м.р-н Пермский, с.п. Юго-Камское , п. Юго-Камский, ул. М.Маркова)
80	59:32:4270001:13 (край Пермский, р-н Пермский, г/пос Юго-Камское, рп. Юго-Камский)
81	59:32:4270001:46 (край Пермский, р-н Пермский, с/пос. Юго-Камское, с.п. Юго-Камский)
82	59:32:4270001:47 (Пермский край, Пермский р-н, с/п Юго-Камское, в 0,24 км на юго-запад от с.п. Юго-Камский)
83	59:32:4270001:53 (край Пермский, р-н Пермский, с/пос. Юго-Камское, с.п. Юго-Камский)
84	59:32:4270001:57 (край Пермский, р-н Пермский, с/пос. Юго-Камское, с.п. Юго-Камский)
85	59:32:0000000:15365 (Пермский край, Пермский муниципальный район, Пермское лесничество, Рождественское участковое лесничество, квартал №209 (1-23), 210 (1-7, 9-16, 19-23), 211 (1-12, 14-26), 212 (1-10, 12-18), 240 (1-12), 241 (1-15), 242 (1-33), 243 (1-27, 34-36, 39), 244 (1-33), 245 (1-21), 246 (1-22), 247 (1-2, 4-18), 264 (1-50), 265 (1-27), 266 (1-17, 19-28), 267 (1-23), 268 (1-34), 269 (1-27), 270 (1-57, 64-68), 271 (1-40), 272 (1-27), 273 (1-39), 274 (1-21), 275 (1-23), 295 (1-27, 29-30), 296 (1-23, 25-37, 39-56), 297 (1-43), 298 (1-24, 26), 313 (1-28), 314 (1-25), 315 (1-35), 316 (1-33), 317 (1-39, 41-44, 46-50), 318 (1-36), 319 (1-45), 320 (1-27), 321 (1-47), 322 (1-22), 323 (1-30), 324 (1-19), 325 (1-18, 20-23, 25-47), 326 (1-37), 329 (1-18), 330 (1-18), 331 (1-22), 332 (1-19), 333 (1-17), 343 (1-28), 344 (1-40), 346 (1-65), 349 (1-29), 350 (1-11, 13-22, 24-45), 351 (1-31), 356 (1-34), 357 (1-22), 358 (1-20), 359 (1-19), 367 (1-19), 372 (1-32), 373 (1-40), 374 (1-55), 377 (1-13, 15-23), 379 (1-18, 20-22), 384 (1-14), 386 (1-16), 388 (1-24, 26-27), 393 (1-15), 394 (1-20), 395 (1-26), 396 (1-38), 397 (1-38), 398 (1-29, 31-33), 402 (1-35), 404 (1-28, 30-33), 407 (1-28), 408 (1-22, 24-25), 409 (1-31), 410 (1-24), 411 (1-14), 412 (1-19, 21-29), 413 (1-24, 26), 414 (1-16, 18), 415 (1-3,ч.4,5-7,ч.8,ч.9,10,ч.11,12-18), 416 (1-18,ч.19,ч.20, 22-25), 417 (1-10,ч.11,ч.12,13,ч.14,ч.15,16,18-21), 418 (1,2,ч.3,4,5,ч.6,ч.7,8,ч.9,10,11,ч.12,13-18,ч.19,20-23), 419 (1-12,ч.13,14,15,ч.16,ч.17,18,ч.19,20,ч.21,22-27).)
86	59:32:4270001:32 (Пермский край, Пермский р-н, г/пос Юго-Камское, в 0,30 км на юго-запад от р.п. Юго-Камский)
87	59:32:4270001:43 (край Пермский, р-н Пермский, с/п Юго-Камское, с.п. Юго-Камский)
88	59:32:4270001:233 (Пермский край, Пермский район, Юго-Камское с/п, в 0,26 км юго-западнее р.п. Юго-Камский)
89	59:32:4270001:234 (Пермский край, Пермский район, Юго-Камское с/п, в 0,48 км юго-западнее р.п.Юго-Камский)



90	59:32:4350201:250 (ЕЗП 59:32:0000000:48) (Пермский край, м.р-н Пермский, Пермское лесничество, Рождественское участковое лесничество, кварталы №№27-30, 51-54, 71-86, 100-109, 111, 112, 124-129, 131-133, 145-149, 152-155, 157-164, 171, 176, 179, 180, 182-195, 199-208, 209-212, 213-220, 221-223, 225-239, 240-247, 248-254, 255-263, 264-275, 276-278, 282-285, 286-290, 295-298, 299-308, 313-380, 384, 386, 388, 393-398, 400-419)
91	59:32:0000000 (Российская Федерация, Пермский край, м.о. Пермский)
92	59:32:0100008 (Российская Федерация, Пермский край, м.о. Пермский)
93	59:32:0100009 (Российская Федерация, Пермский край, м.о. Пермский)
94	59:32:4270001 (Российская Федерация, Пермский край, м.о. Пермский)
95	59:32:4350201 (Российская Федерация, Пермский край, м.о. Пермский)



ОПИСАНИЕ МЕСТОПОЛОЖЕНИЯ ГРАНИЦ

Зона публичного сервитута для эксплуатации объектов электросетевого хозяйства ПС 110/35/6 кВ Юго Камск, ВЛ-110 кВ Юго-Камск – Паль от опоры № 1 до опоры № 99
(наименование объекта, местоположение границ которого описано (далее - объект))

Раздел 1

Сведения об объекте		
№ п/п	Характеристики объекта	Описание характеристик
1	2	3
1	Местоположение объекта	Российская Федерация, Пермский край, Пермский муниципальный округ
2	Площадь объекта +/- величина погрешности определения площади (Р+/- Дельта Р)	764615 кв.м ± 217 кв.м
3	Иные характеристики объекта	Публичный сервитут устанавливается в целях эксплуатации объектов электросетевого хозяйства ПС 110/35/6 кВ Юго Камск, ВЛ-110 кВ Юго-Камск – Паль от опоры № 1 до опоры № 99 (согласно п.1 ст. 39.37 «Земельного кодекса Российской Федерации» от 25.10.2001 г. №136-ФЗ (далее – ЗК РФ); согласно ч. 4 ст. 3.6 Федерального закона от 25.10.2001 года № 137-ФЗ «О введении в действие Земельного кодекса Российской Федерации» плата за публичный сервитут не устанавливается. Срок установления публичного сервитута - сорок девять лет (согласно п.1 ст. 39.45 ЗК РФ).



Раздел 2

Сведения о местоположении границ объекта					
1. Система координат <u>МСК-59, зона 2</u>					
2. Сведения о характерных точках границ объекта					
Обозначение характерных точек границ	Координаты, м		Метод определения координат характерной точки	Средняя квадратическая погрешность положения характерной точки (M_t), м	Описание обозначения точки на местности (при наличии)
	X	Y			
1	2	3	4	5	6
1	484851.04	2192224.34	Метод спутниковых геодезических измерений (определений)	0.10	–
2	484961.85	2192169.14	Метод спутниковых геодезических измерений (определений)	0.10	–
3	485052.53	2192106.54	Метод спутниковых геодезических измерений (определений)	0.10	–
4	485089.70	2191916.09	Метод спутниковых геодезических измерений (определений)	0.10	–
5	485166.97	2191504.48	Метод спутниковых геодезических измерений (определений)	0.10	–
6	485214.98	2191239.65	Метод спутниковых геодезических измерений (определений)	0.10	–
7	485183.47	2191157.94	Метод спутниковых геодезических измерений (определений)	0.10	–
8	485068.31	2190871.88	Метод спутниковых геодезических измерений (определений)	0.10	–
9	484704.02	2190700.22	Метод спутниковых геодезических измерений (определений)	0.10	–
10	484527.36	2190616.15	Метод спутниковых геодезических измерений (определений)	0.10	–
11	484320.79	2190519.14	Метод спутниковых геодезических измерений (определений)	0.10	–
12	484191.29	2190459.41	Метод спутниковых геодезических измерений (определений)	0.10	–
13	483859.20	2190590.75	Метод спутниковых геодезических измерений (определений)	0.10	–



14	483617.60	2190688.82	Метод спутниковых геодезических измерений (определений)	0.10	–
15	483177.41	2190864.04	Метод спутниковых геодезических измерений (определений)	0.10	–
16	482423.09	2191166.85	Метод спутниковых геодезических измерений (определений)	0.10	–
17	481820.33	2191407.98	Метод спутниковых геодезических измерений (определений)	0.10	–
18	481524.30	2191527.08	Метод спутниковых геодезических измерений (определений)	0.10	–
19	480788.67	2191821.08	Метод спутниковых геодезических измерений (определений)	0.10	–
20	480087.65	2192102.39	Метод спутниковых геодезических измерений (определений)	0.10	–
21	479083.78	2192504.55	Метод спутниковых геодезических измерений (определений)	0.10	–
22	478760.79	2192632.84	Метод спутниковых геодезических измерений (определений)	0.10	–
23	478479.28	2192746.00	Метод спутниковых геодезических измерений (определений)	0.10	–
24	477642.03	2193076.04	Метод спутниковых геодезических измерений (определений)	0.10	–
25	476860.66	2193384.85	Метод спутниковых геодезических измерений (определений)	0.10	–
26	476081.15	2193693.71	Метод спутниковых геодезических измерений (определений)	0.10	–
27	475318.91	2193997.79	Метод спутниковых геодезических измерений (определений)	0.10	–
28	474360.27	2194379.65	Метод спутниковых геодезических измерений (определений)	0.10	–
29	473657.39	2194659.40	Метод спутниковых геодезических измерений (определений)	0.10	–
30	473193.99	2194845.12	Метод спутниковых геодезических измерений (определений)	0.10	–
31	472326.51	2195193.22	Метод спутниковых	0.10	–



			геодезических измерений (определений)		
32	472307.97	2195147.86	Метод спутниковых геодезических измерений (определений)	0.10	–
33	473175.73	2194799.66	Метод спутниковых геодезических измерений (определений)	0.10	–
34	473639.23	2194613.88	Метод спутниковых геодезических измерений (определений)	0.10	–
35	474342.15	2194334.13	Метод спутниковых геодезических измерений (определений)	0.10	–
36	475300.71	2193952.29	Метод спутниковых геодезических измерений (определений)	0.10	–
37	476063.07	2193648.17	Метод спутниковых геодезических измерений (определений)	0.10	–
38	476842.57	2193339.31	Метод спутниковых геодезических измерений (определений)	0.10	–
39	477624.09	2193030.44	Метод спутниковых геодезических измерений (определений)	0.10	–
40	478461.14	2192700.48	Метод спутниковых геодезических измерений (определений)	0.10	–
41	478742.63	2192587.32	Метод спутниковых геодезических измерений (определений)	0.10	–
42	479065.64	2192459.03	Метод спутниковых геодезических измерений (определений)	0.10	–
43	480069.47	2192056.89	Метод спутниковых геодезических измерений (определений)	0.10	–
44	480770.45	2191775.59	Метод спутниковых геодезических измерений (определений)	0.10	–
45	481506.12	2191481.58	Метод спутниковых геодезических измерений (определений)	0.10	–
46	481802.09	2191362.50	Метод спутниковых геодезических измерений (определений)	0.10	–
47	482404.93	2191121.32	Метод спутниковых геодезических измерений (определений)	0.10	–
48	483159.21	2190818.53	Метод спутниковых геодезических измерений (определений)	0.10	–



			измерений (определений)		
49	483599.32	2190643.35	Метод спутниковых геодезических измерений (определений)	0.10	–
50	483841.02	2190545.24	Метод спутниковых геодезических измерений (определений)	0.10	–
51	484192.83	2190406.15	Метод спутниковых геодезических измерений (определений)	0.10	–
52	484341.53	2190474.74	Метод спутниковых геодезических измерений (определений)	0.10	–
53	484548.26	2190571.83	Метод спутниковых геодезических измерений (определений)	0.10	–
54	484725.01	2190655.94	Метод спутниковых геодезических измерений (определений)	0.10	–
55	485106.61	2190835.82	Метод спутниковых геодезических измерений (определений)	0.10	–
56	485229.05	2191139.95	Метод спутниковых геодезических измерений (определений)	0.10	–
57	485265.64	2191234.85	Метод спутниковых геодезических измерений (определений)	0.10	–
58	485215.15	2191513.40	Метод спутниковых геодезических измерений (определений)	0.10	–
59	485137.82	2191925.29	Метод спутниковых геодезических измерений (определений)	0.10	–
60	485096.79	2192135.52	Метод спутниковых геодезических измерений (определений)	0.10	–
61	484986.81	2192211.44	Метод спутниковых геодезических измерений (определений)	0.10	–
62	484865.98	2192271.64	Метод спутниковых геодезических измерений (определений)	0.10	–
63	484851.32	2192282.26	Метод спутниковых геодезических измерений (определений)	0.10	–
64	484859.71	2192310.95	Метод спутниковых геодезических измерений (определений)	0.10	–
65	484740.32	2192349.82	Метод спутниковых геодезических измерений	0.10	–



			(определений)		
66	484722.22	2192284.25	Метод спутниковых геодезических измерений (определений)	0.10	–
67	484718.17	2192262.62	Метод спутниковых геодезических измерений (определений)	0.10	–
68	484739.52	2192256.66	Метод спутниковых геодезических измерений (определений)	0.10	–
69	484744.50	2192255.38	Метод спутниковых геодезических измерений (определений)	0.10	–
70	484768.56	2192249.21	Метод спутниковых геодезических измерений (определений)	0.10	–
71	484769.30	2192250.92	Метод спутниковых геодезических измерений (определений)	0.10	–
72	484770.20	2192250.62	Метод спутниковых геодезических измерений (определений)	0.10	–
73	484763.45	2192229.00	Метод спутниковых геодезических измерений (определений)	0.10	–
74	484783.07	2192222.76	Метод спутниковых геодезических измерений (определений)	0.10	–
75	484814.18	2192214.25	Метод спутниковых геодезических измерений (определений)	0.10	–
76	484832.90	2192219.25	Метод спутниковых геодезических измерений (определений)	0.10	–
77	484835.09	2192226.75	Метод спутниковых геодезических измерений (определений)	0.10	–
78	484836.80	2192232.58	Метод спутниковых геодезических измерений (определений)	0.10	–
1	484851.04	2192224.34	Метод спутниковых геодезических измерений (определений)	0.10	–

3. Сведения о характерных точках части (частей) границы объекта

Обозначение характерных точек части границы	Координаты, м		Метод определения координат характерной точки	Средняя квадратическая погрешность положения характерной точки (M_t), м	Описание обозначения точки на местности (при наличии)
	X	Y			
1	2	3	4	5	6
–	–	–	–	–	–





Схема расположения границ публичного сервитута





для эксплуатации объектов

ПС 110/35/6 кВ Юго Камск, ВЛ-110 кВ Юго-Камск – Паль от опоры № 1 до опоры № 99

Обзорная схема границ объекта землеустройства

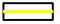

УСЛОВНЫЕ ОБОЗНАЧЕНИЯ

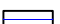
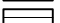
-  - границы устанавливаемого публичного сервитута
-  - охранная зона объекта электросетевого хозяйства
-  - ось линии, контур объекта
-  - границы муниципального образования, населенных пунктов
-  - границы кадастрового квартала
-  - границы земельных участков, попадающих в зону публичного сервитута

- 1 - обозначение характерной точки границы устанавливаемого публичного сервитута
- :123 - кадастровый номер земельного участка
- 59:32:0000000 - кадастровый номер квартала
- г. Пермь - наименование муниципального образования, населенного пункта



Схема расположения границ публичного сервитута
для эксплуатации объектов
ПС 110/35/6 кВ Юго Камск, ВЛ-110 кВ Юго-Камск – Паль от опоры № 1 до опоры № 99

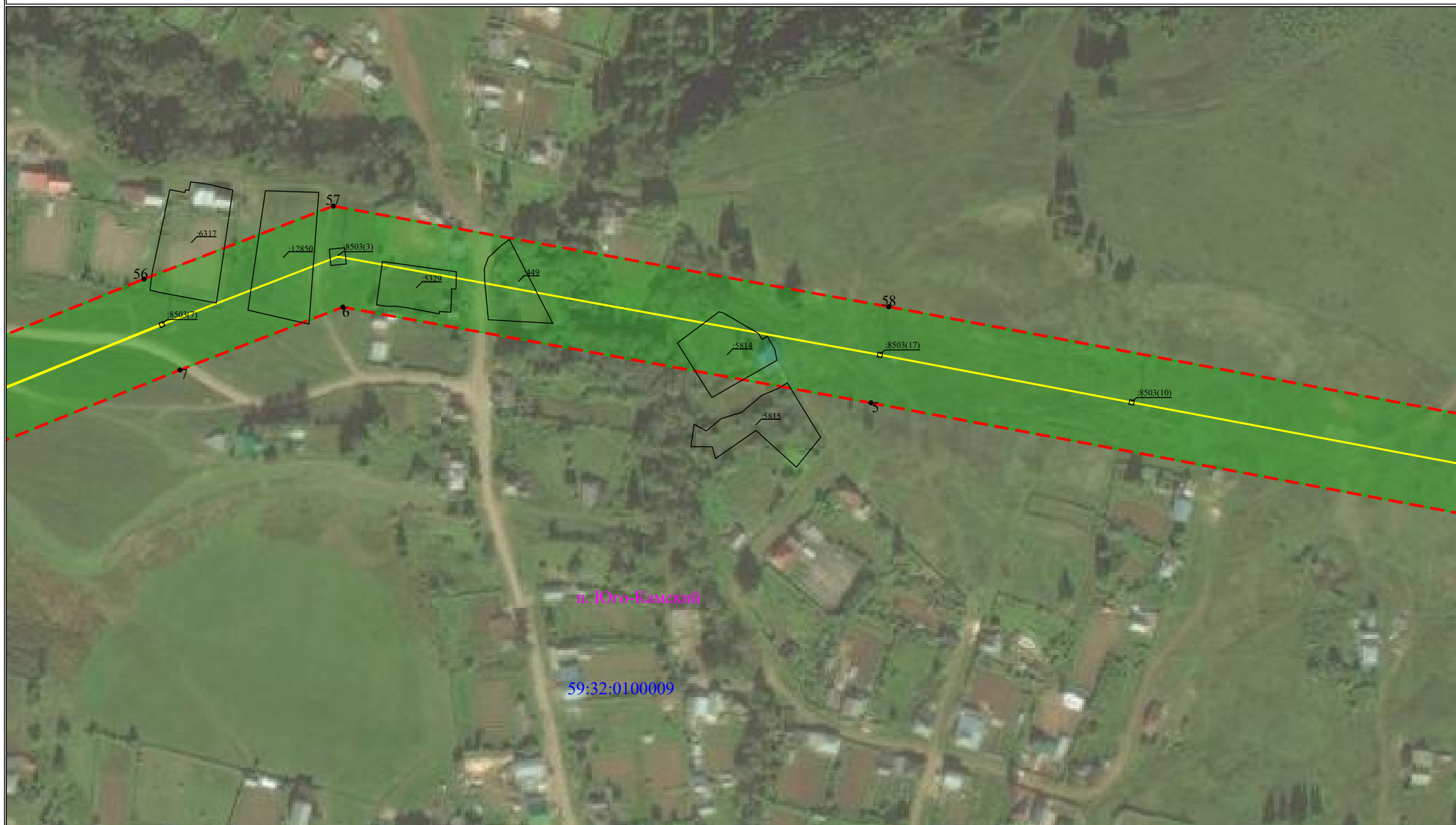

Масштаб 1:2593

Лист 3 из 22

**Схема расположения границ публичного сервитута
для эксплуатации объектов
ПС 110/35/6 кВ Юго Камск, ВЛ-110 кВ Юго-Камск – Паль от опоры № 1 до опоры № 99**

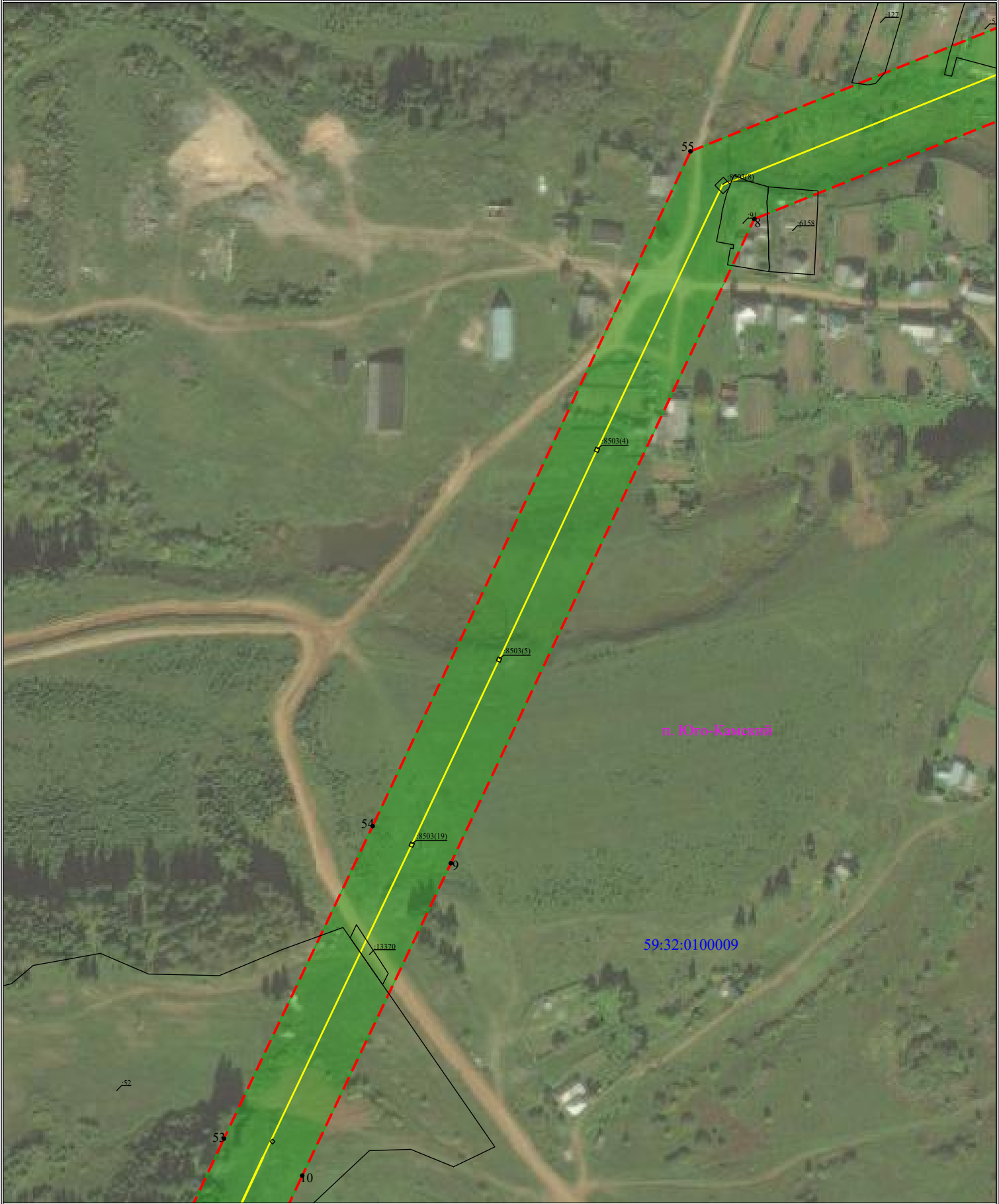

**Схема расположения границ публичного сервитута
для эксплуатации объектов
ПС 110/35/6 кВ Юго Камск, ВЛ-110 кВ Юго-Камск – Паль от опоры № 1 до опоры № 99**

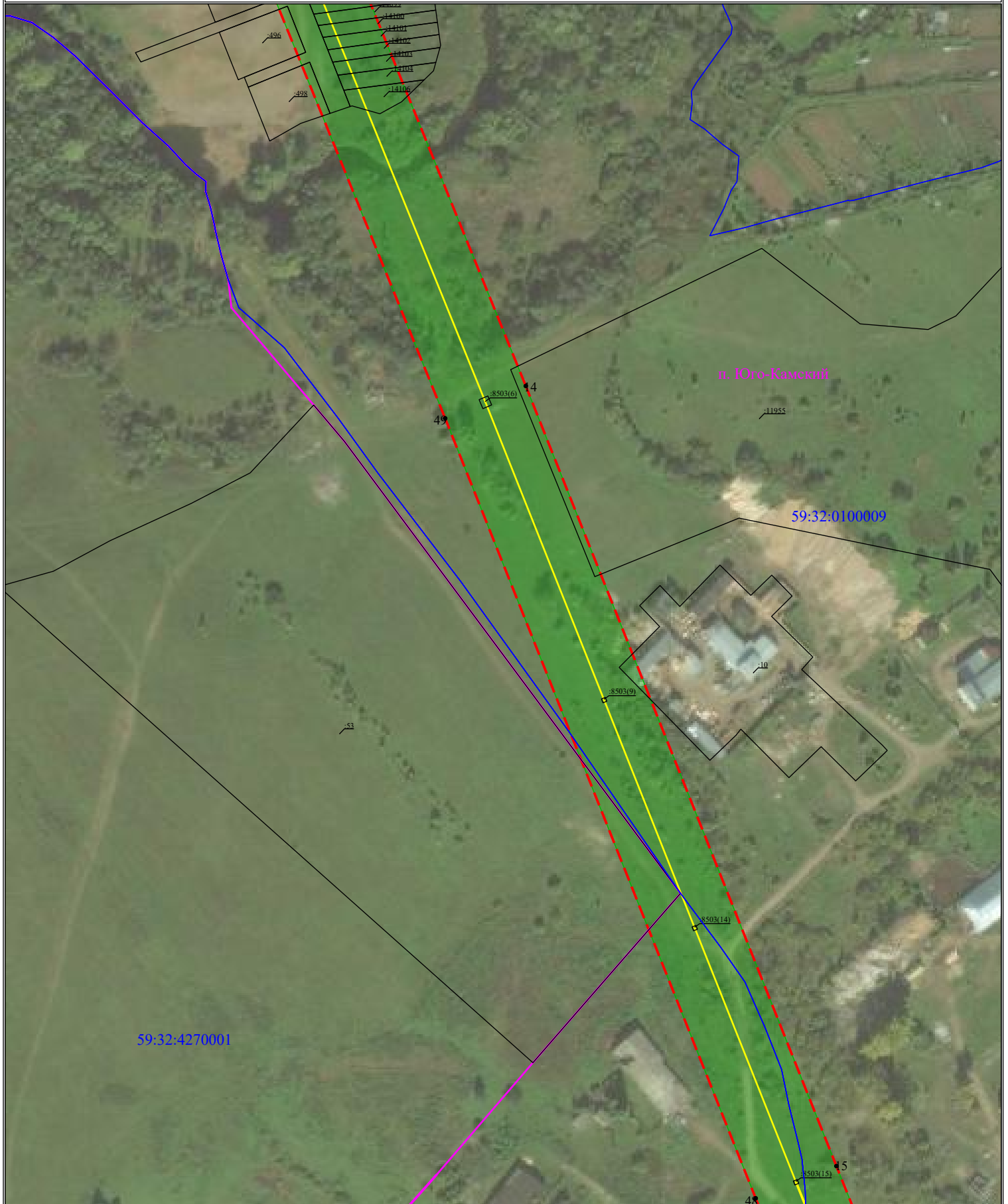

**Схема расположения границ публичного сервитута
для эксплуатации объектов
ПС 110/35/6 кВ Юго Камск, ВЛ-110 кВ Юго-Камск – Паль от опоры № 1 до опоры № 99**



**Схема расположения границ публичного сервитута
для эксплуатации объектов
ПС 110/35/6 кВ Юго Камск, ВЛ-110 кВ Юго-Камск – Паль от опоры № 1 до опоры № 99**



**Схема расположения границ публичного сервитута
для эксплуатации объектов
ПС 110/35/6 кВ Юго Камск, ВЛ-110 кВ Юго-Камск – Паль от опоры № 1 до опоры № 99**



**Схема расположения границ публичного сервитута
для эксплуатации объектов
ПС 110/35/6 кВ Юго Камск, ВЛ-110 кВ Юго-Камск – Паль от опоры № 1 до опоры № 99**



**Схема расположения границ публичного сервитута
для эксплуатации объектов
ПС 110/35/6 кВ Юго Камск, ВЛ-110 кВ Юго-Камск – Паль от опоры № 1 до опоры № 99**



**Схема расположения границ публичного сервитута
для эксплуатации объектов
ПС 110/35/6 кВ Юго Камск, ВЛ-110 кВ Юго-Камск – Паль от опоры № 1 до опоры № 99**



**Схема расположения границ публичного сервитута
для эксплуатации объектов
ПС 110/35/6 кВ Юго Камск, ВЛ-110 кВ Юго-Камск – Паль от опоры № 1 до опоры № 99**



**Схема расположения границ публичного сервитута
для эксплуатации объектов
ПС 110/35/6 кВ Юго Камск, ВЛ-110 кВ Юго-Камск – Паль от опоры № 1 до опоры № 99**

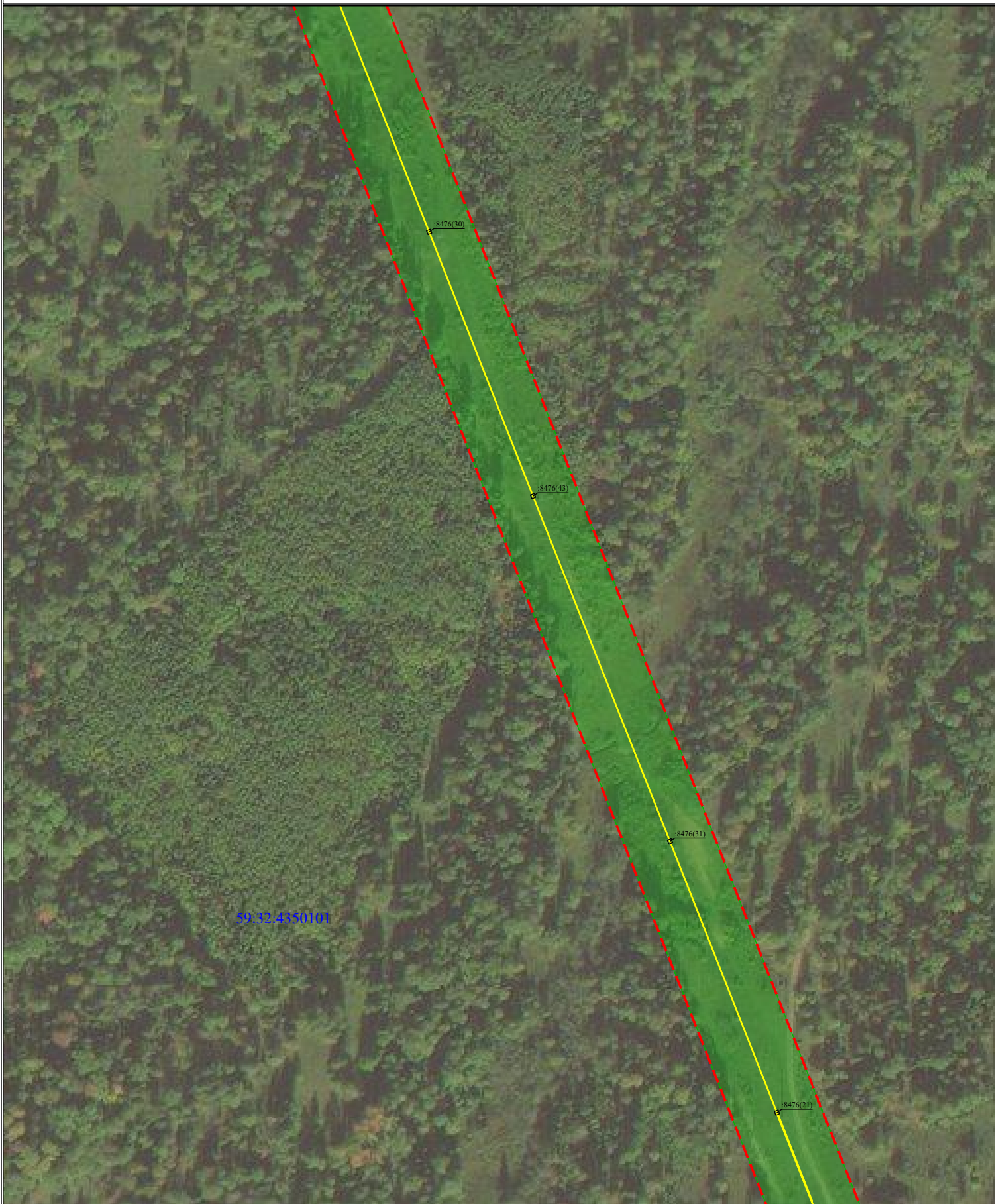

**Схема расположения границ публичного сервитута
для эксплуатации объектов
ПС 110/35/6 кВ Юго Камск, ВЛ-110 кВ Юго-Камск – Паль от опоры № 1 до опоры № 99**



**Схема расположения границ публичного сервитута
для эксплуатации объектов
ПС 110/35/6 кВ Юго Камск, ВЛ-110 кВ Юго-Камск – Паль от опоры № 1 до опоры № 99**



**Схема расположения границ публичного сервитута
для эксплуатации объектов
ПС 110/35/6 кВ Юго Камск, ВЛ-110 кВ Юго-Камск – Паль от опоры № 1 до опоры № 99**

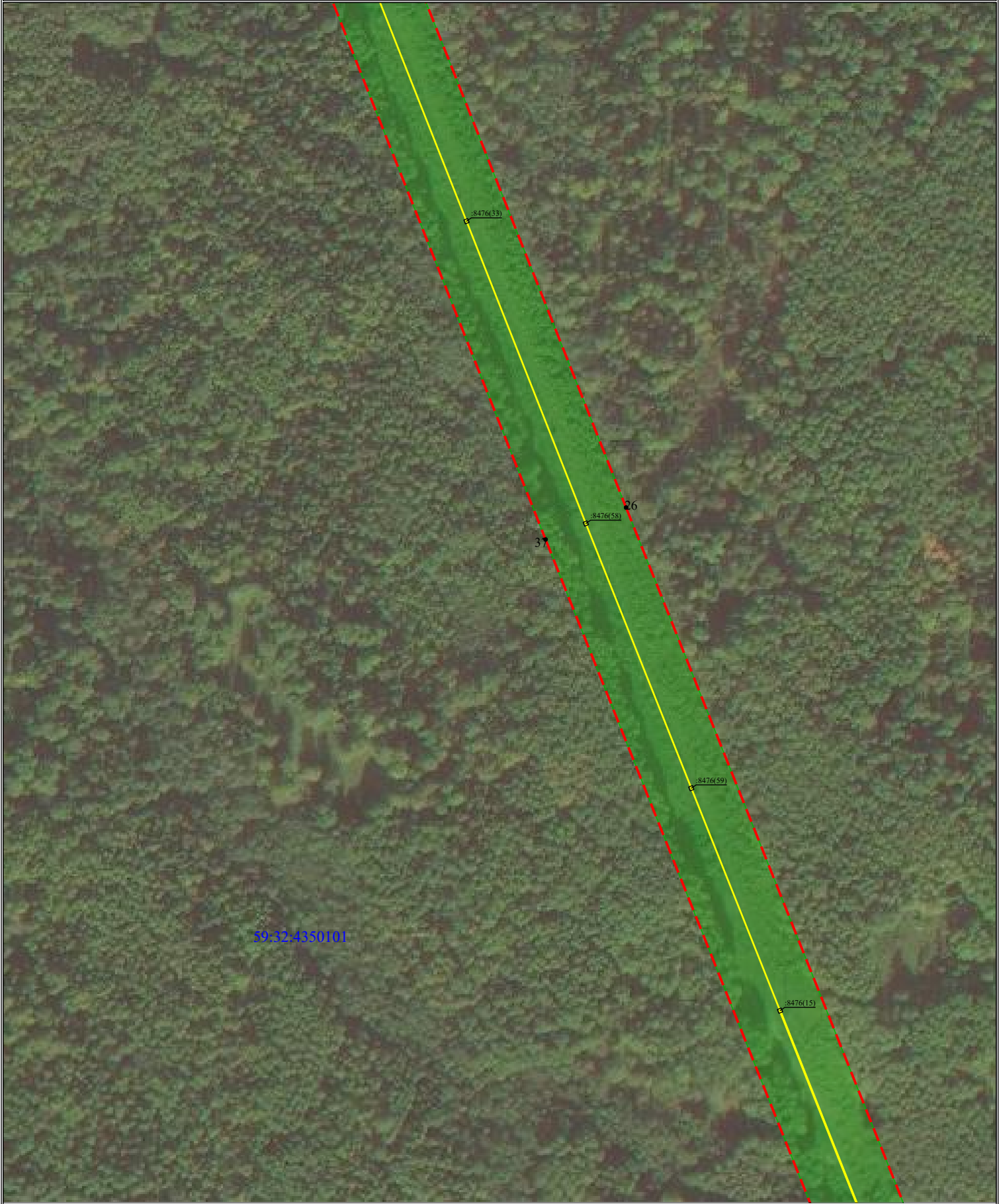

**Схема расположения границ публичного сервитута
для эксплуатации объектов
ПС 110/35/6 кВ Юго Камск, ВЛ-110 кВ Юго-Камск – Паль от опоры № 1 до опоры № 99**



**Схема расположения границ публичного сервитута
для эксплуатации объектов
ПС 110/35/6 кВ Юго Камск, ВЛ-110 кВ Юго-Камск – Паль от опоры № 1 до опоры № 99**

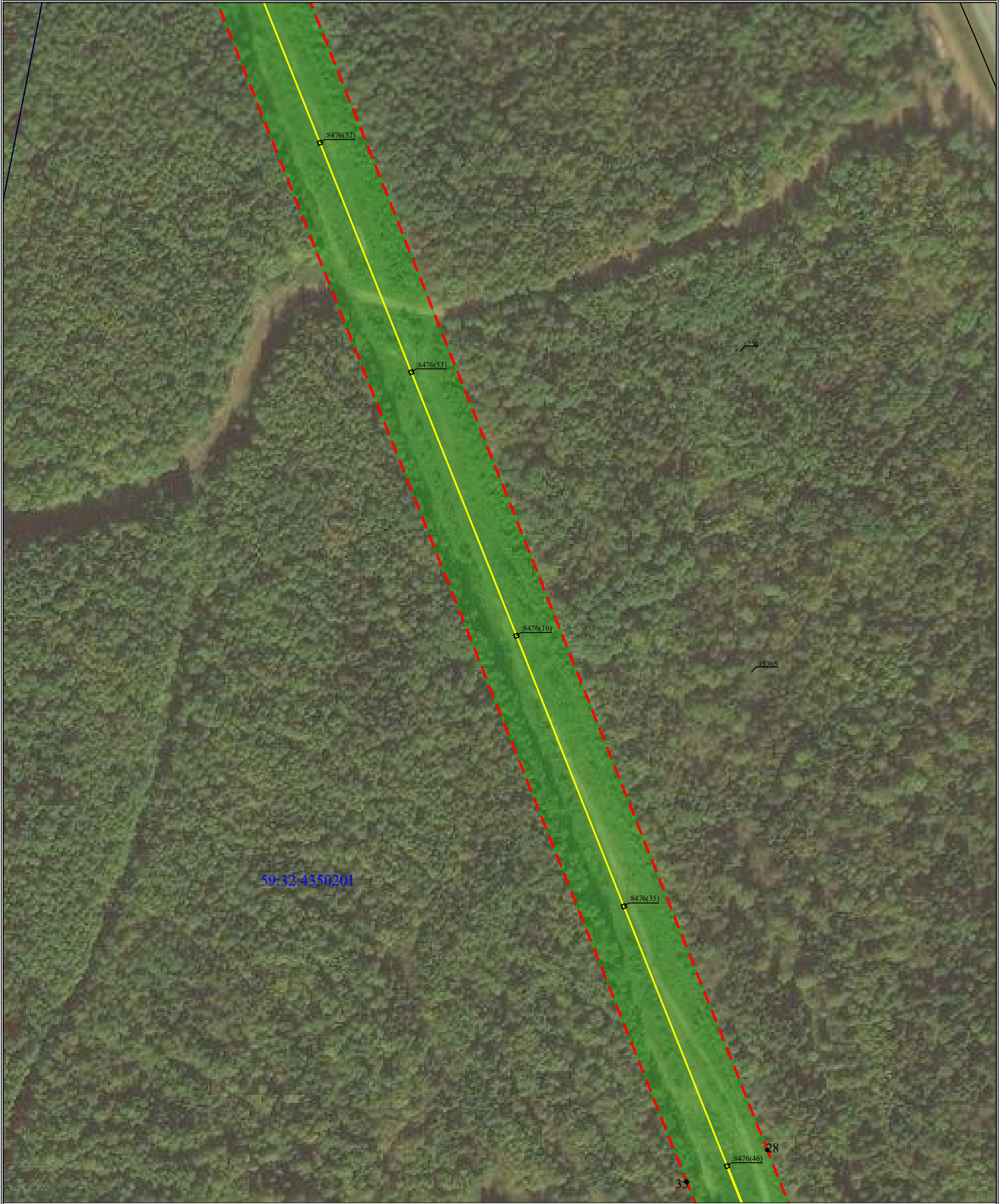

**Схема расположения границ публичного сервитута
для эксплуатации объектов
ПС 110/35/6 кВ Юго Камск, ВЛ-110 кВ Юго-Камск – Паль от опоры № 1 до опоры № 99**



**Схема расположения границ публичного сервитута
для эксплуатации объектов
ПС 110/35/6 кВ Юго Камск, ВЛ-110 кВ Юго-Камск – Паль от опоры № 1 до опоры № 99**



**Схема расположения границ публичного сервитута
для эксплуатации объектов
ПС 110/35/6 кВ Юго Камск, ВЛ-110 кВ Юго-Камск – Паль от опоры № 1 до опоры № 99**

